

AVFALLSHANTERING FÖR FASTIGHET 1F I VÄSTRA ROSLAGS-NÄSBY

BAKGRUND/INTRODUKTION

Fastighet 1F består av tre delar, vi har valt att kalla dem Nordost, Sydväst och Stadsvillan.

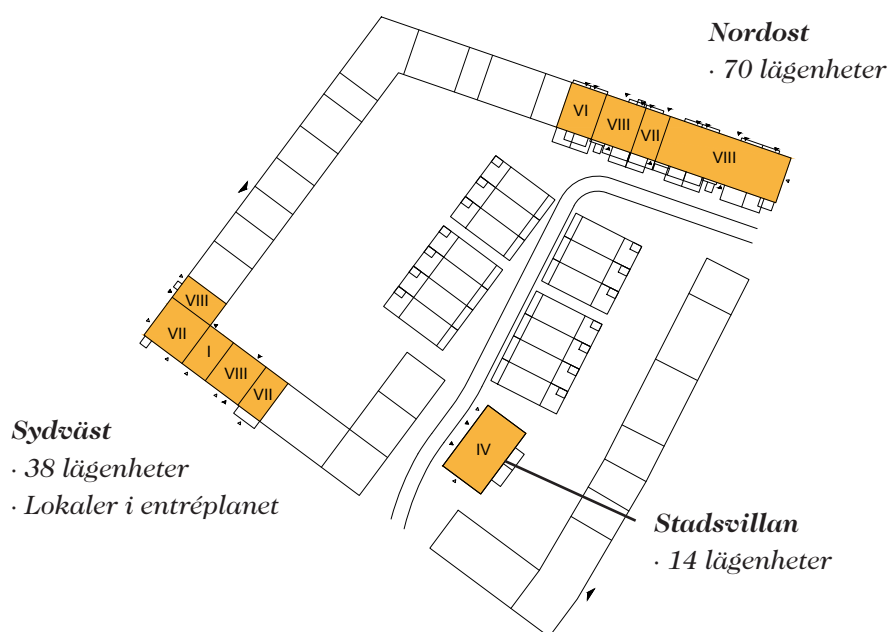

AVFALLSHANTERING INOM FASTIGHETEN

De tre delarna i 1F har egna miljörum. I Sydväst och i Stadsvillan ligger miljörummet i entréplanet. I Nordost nås miljörummet från den lägre nivån, med entré mot vändplatsen i öst (eller vid behov mot infarten till gården).

Miljörummen förses med dagsljus för att skapa en trygg och trevlig miljö. Följande fraktioner sorteras i rullkärl: restavfall, tidningar, pappersförpackningar, mjuka och hårda plastförpackningar, metallförpackningar samt färgat/ofärgat glas.

Om möjligt så kommer matkvarnar att installeras i varje bostad, i annat fall samlas även matavfallet in i kärl i miljörummet.

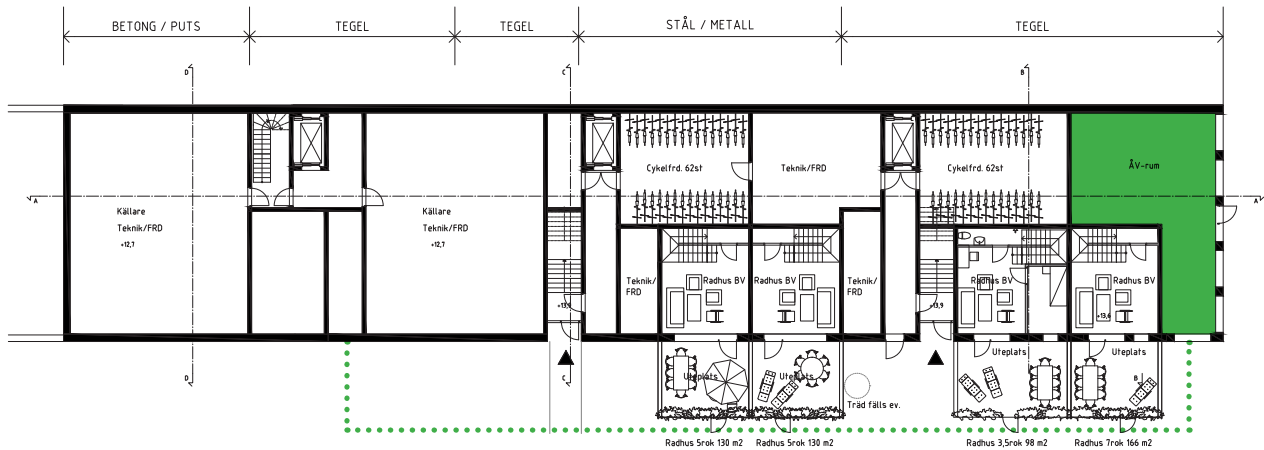

Nordost

Miljörum ca 62 m², avstånd till tillgänglig entré från det borte trapphuset ca 56 m.

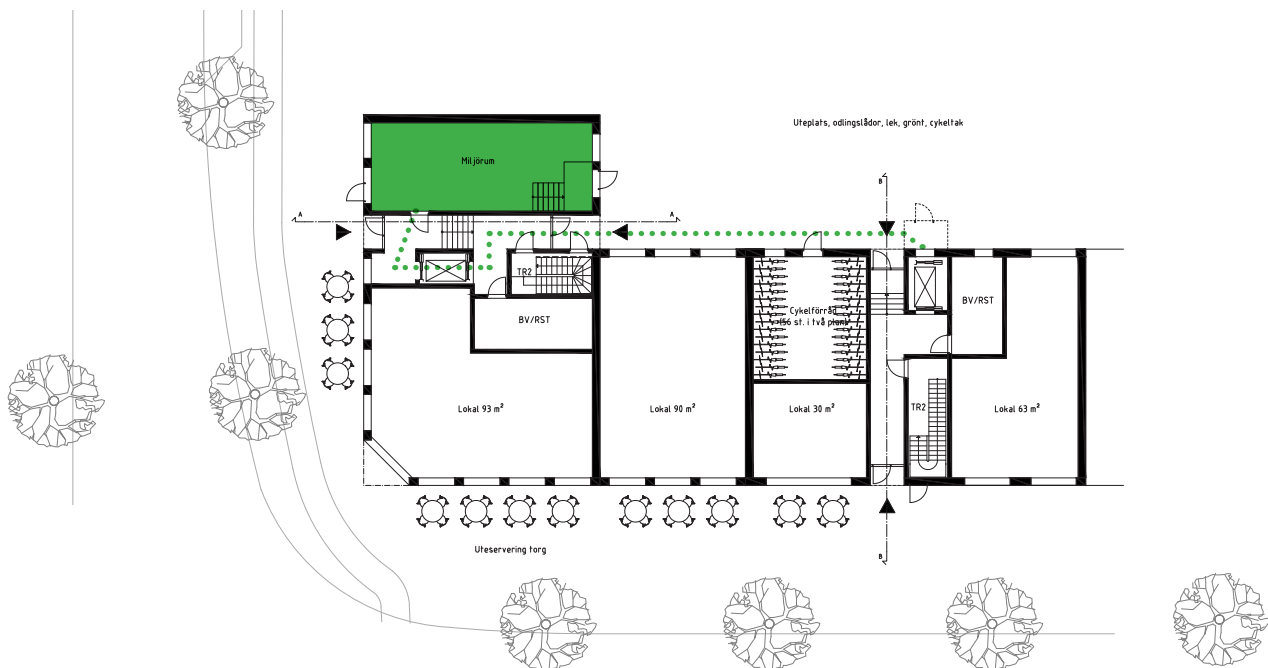

Sydväst

Miljörum ca 55 m², avstånd till tillgänglig entré från det andra trapphuset ca 30 m.

Beroende på framtida lokalthyresgäster kan sopherteringen behöva ses över ytterligare.

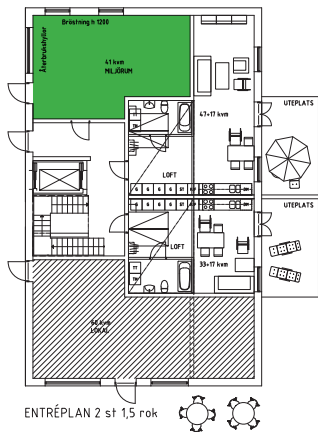

Stadsvillan

Miljörum ca 41 m², nås direkt från det enda trapphuset. Beroende på framtida lokalyresgäst kan sophanteringens behöva ses över ytterligare.

AVFALLSHANtering UTANFÖR FASTIGHETEN

Genom samordning mellan byggherrarna i kvarter 1 kommer uppställningsplats för mobil återvinningscentral att anordnas på gården. Den tar hand om grovavfall, farligt avfall samt elektronikavfall.

AVGRÄNSNINGAR

Grovavfall, farligt avfall och elektronikavfall kommer inte att kunna tas om hand inom den egna fastigheten, därför kommer mobil återvinningscentral på den gemensamma gården att användas för denna insamling.

SAMORDNING

Miljörummet i Stadsvillan är tänkt att även nyttjas av de 14 gårdsradhusen (11).

ÖVRIGT

I Stadsvillans miljörum tänker vi oss återbrukshyllor.